

CARACTERÍSTICAS DEL FIN DE CURSO



Figura 1. Vista Frontal



Figura 2. Vista Lateral del Fin de Curso

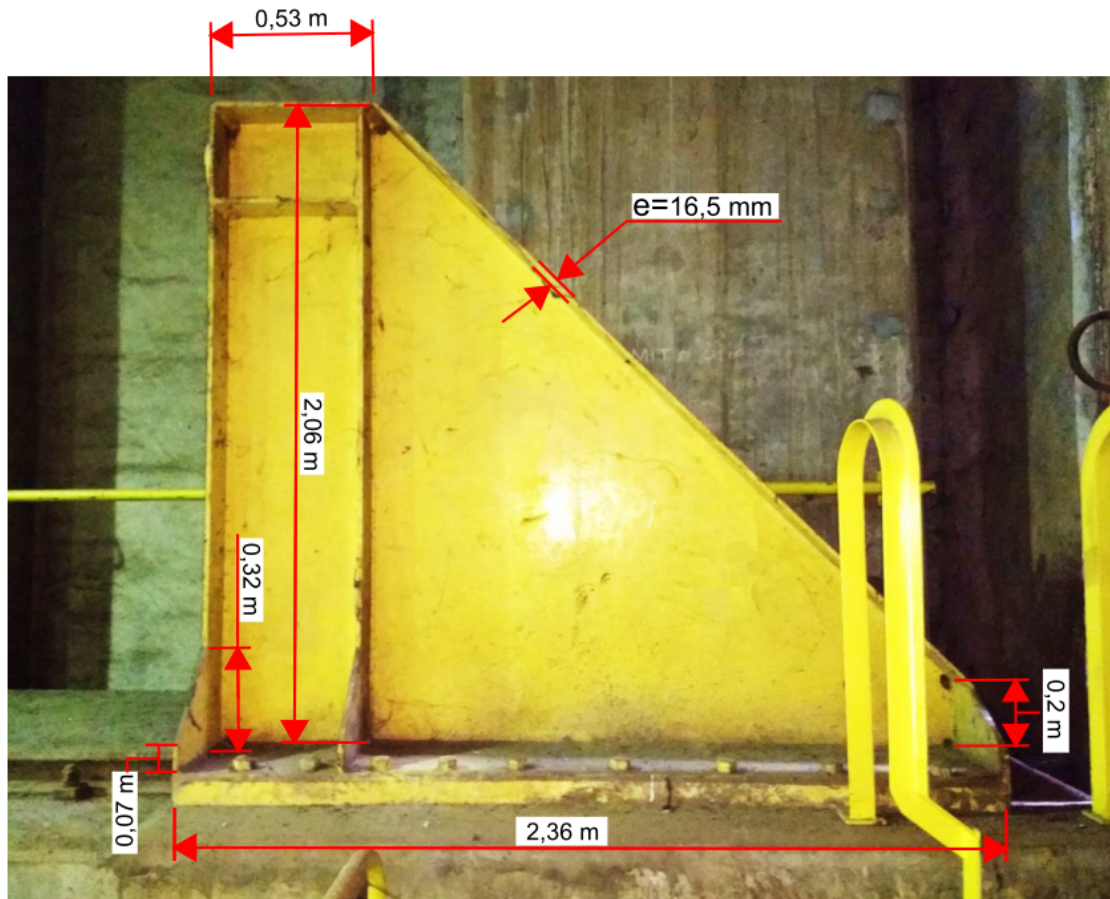

Figura 3. Detalle de fijación de la Base del fin de curso

Peso Fin de Curso: 1000 kg (aproximadamente)

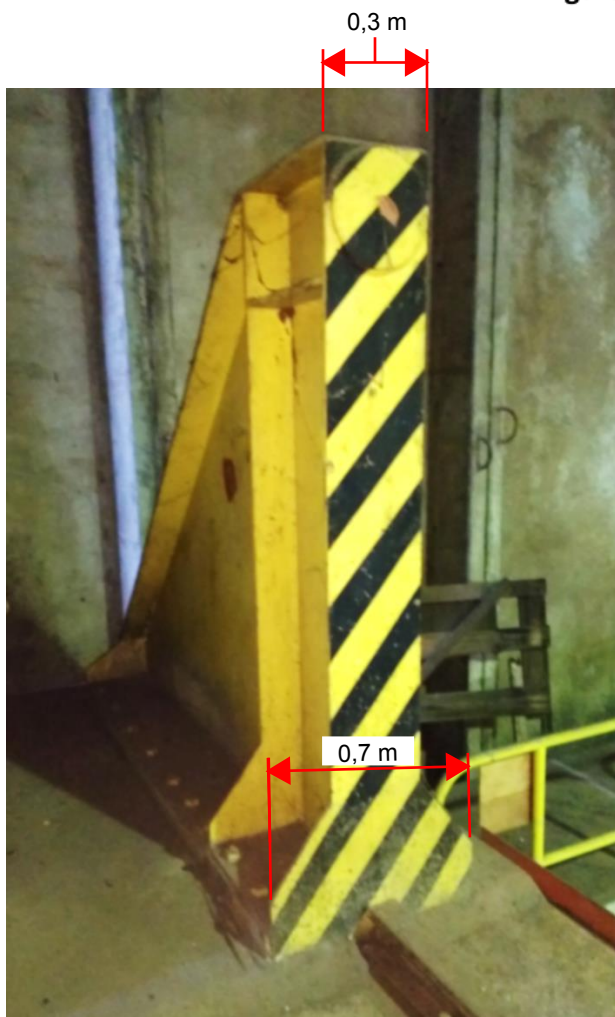
Material: Acero Estructural

OBS: El espesor de todas las chapas es de 16,5 mm