



**MAIS QUE  
ENERGIA**



# REUNIÕES TÉCNICAS

## Associação de Municípios

Agosto/2023



# AGENDA

## ASSUNTOS A TRATAR

1	Objeto	<ul style="list-style-type: none"><li>• Finalidade (motivações)</li><li>• Atividades &amp; Regras</li><li>• Valores Referenciais, Contrapartidas</li></ul>
3	Beneficiários (municípios)	<ul style="list-style-type: none"><li>• Regras Habilitação</li><li>• Seleção e Priorização</li></ul>
4	Etapas e Prazos	<ul style="list-style-type: none"><li>• Apresentação Propostas</li><li>• Pré-Análise ITAIPU</li><li>• Validação de campo</li><li>• Aprovação ITAIPU</li><li>• Formalização Contratos</li></ul>

## MISSÃO DE ITAIPU

Até 2003

"Aproveitamento hidrelétrico dos recursos hídricos do rio Paraná, pertencentes em condomínio aos dois países, desde Salto Grande de Sete Quedas, ou Salto de Guaíra, até a foz do rio Iguaçu."

Nota Reversal de 31/03/2005 torna as iniciativas da ITAIPU Binacional no campo da responsabilidade social e ambiental como componente permanente.

**Missão**



**MISSÃO DE ITAIPU**

**"Gerar energia elétrica de qualidade, com responsabilidade social e ambiental, contribuindo com o desenvolvimento sustentável no Brasil e no Paraguai"**



**Garantir a Segurança Hídrica e o Desenvolvimento Regional Sustentável nas áreas de contribuição hídrica incremental e de interesse de Itaipu**

## RESERVATÓRIO

Volume d'água ..... 29 bilhões m<sup>3</sup>

Extensão ..... 170 km

Nível máximo ..... 220,3 m

Lâmina d'água ... 1.350 km<sup>2</sup>

## FAIXA DE PROTEÇÃO

Brasil/ME ..... 29.475 ha

Extensão ..... 1.395 Km

Largura média ..... 210 m

Paraguai/MD .... 31.226 ha

Extensão ..... 1.524 Km

Largura média ..... 205 m

## RESERVAS

Paraguai/MD .. 28.139 ha

## REFÚGIOS

Brasil/ME ..... 3.391 ha

Paraguai/MD .... 7.145 ha

Binacional ..... 1.356 ha



# Evolução da área de atuação

Até 2002 (6.900 km<sup>2</sup>)

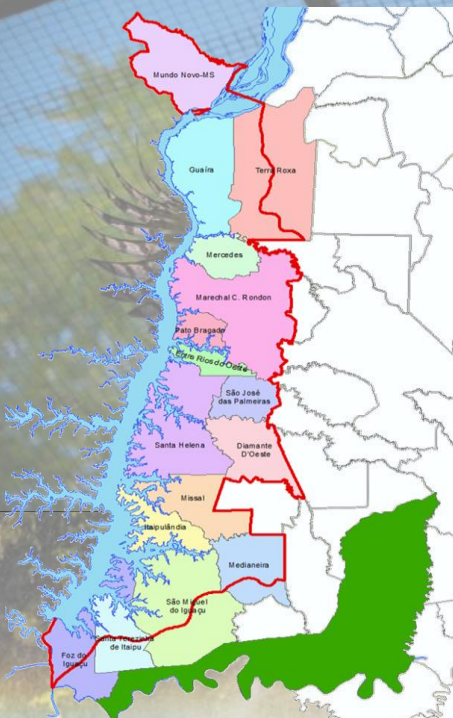

2003 até 2017 (9.150 km<sup>2</sup>)

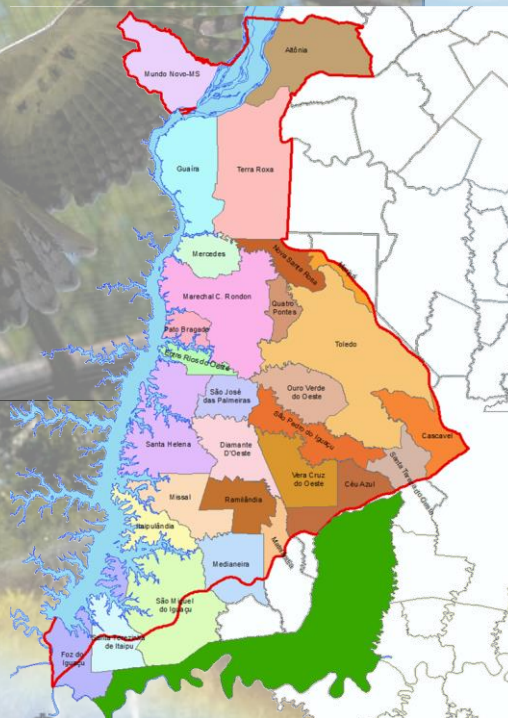

2018 até 2022 (45.000 km<sup>2</sup>)

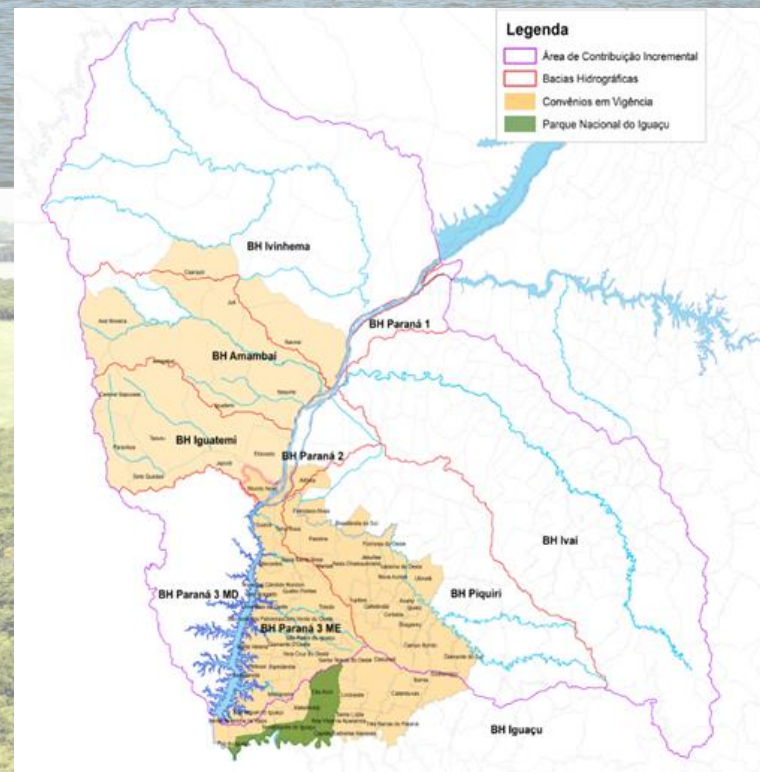

# Nova área de atuação

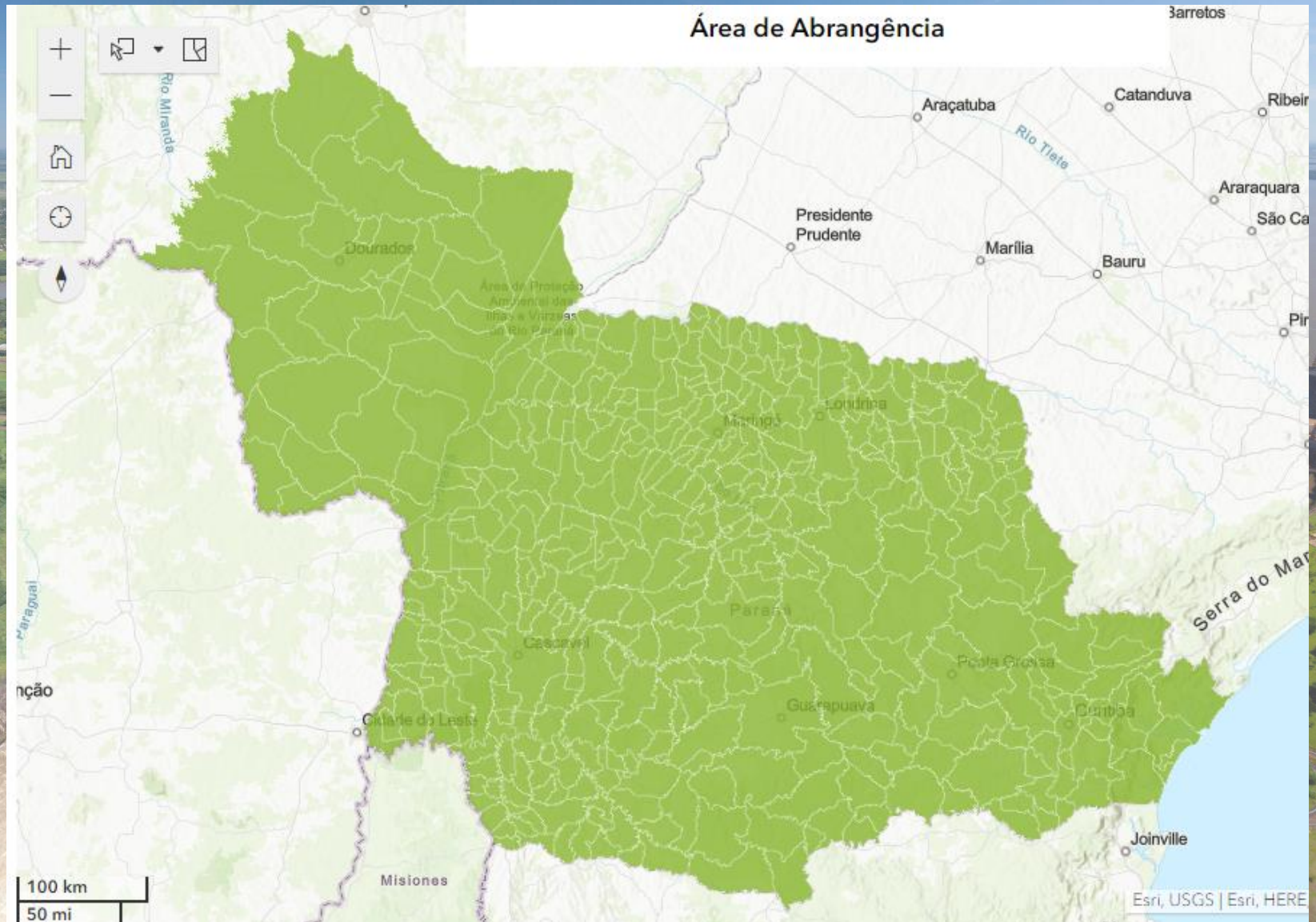

# Objetivos para o Desenvolvimento Sustentável

## OBJETIVOS GLOBAIS para o Desenvolvimento Sustentável





(vídeo institucional)



**MAIS QUE  
ENERGIA**  
PESSOAS



# Processo de Seleção 01/2023

## OBJETIVO

Fomentar ações socioambientais e de energias renováveis que visem contribuir para o desenvolvimento territorial sustentável e segurança hídrica nos municípios da área de abrangência de ITAIPU.

Estimular parcerias com entes públicos para implantação de ações com impacto social, ambiental, energético e econômico.



# Modelo da Parceria



# AÇÕES E RECURSOS DISPONÍVEIS



Ação	Diretriz	Recursos
Saneamento Ambiental	Aprimorar as condições dos serviços de saneamento ambiental nos municípios, principalmente na gestão de resíduos sólidos urbanos, com melhoria na infraestrutura de coleta, processamento e destinação de resíduos.	R\$184.968.000,00
Energias Renováveis	Promover adoção de fontes renováveis e redução do consumo de energia com equipamentos mais eficientes, relacionados a uma economia de baixo carbono, mitigando a utilização de fontes de emissão de gases de efeito estufa na matriz elétrica.	R\$170.775.000,00
Manejo Integrado de Água e Solo	Minimizar o escoamento superficial de solo no meio rural, aumentar a capacidade de infiltração de água no solo, reduzir riscos de contaminação de águas superficiais e melhoria de infraestrutura viária rural.	R\$ 395.770.000,00
Obras Sociais, Comunitárias e de Infraestrutura	Investir em infraestruturas públicas para melhor atendimento da população e promover o desenvolvimento socioeconômico.	R\$180.000.000,00
TOTAL DE INVESTIMENTO		R\$931.513.000,00

# CRONOGRAMA DO PROCESSO DE SELEÇÃO



FASE		RESPONSÁVEL	DATA LIMITE
SELEÇÃO	Abertura do Processo de Seleção	ITAIPU	21/08/2023
	Cadastro das Proposta de Projeto	Município	<b>30/09/2023</b>
	Pré-Análise	ITAIPU	31/10/2023
	Validação em Campo	ITAIPU	
	Comunicação dos Resultados	ITAIPU	
PRÉ-CONTRATUAL	Envio dos Projetos para Caixa Econômica Federal	ITAIPU	01/11/2023
	Formalização dos Instrumentos de Repasse	CAIXA / Município	<b>31/12/2023</b>
CONTRATUAL	Execução dos Projetos	Município/CAIXA	2024-2026
	Inaugurações	ITAIPU / Município / CAIXA	

# FORMA DE APLICAÇÃO DOS RECURSOS

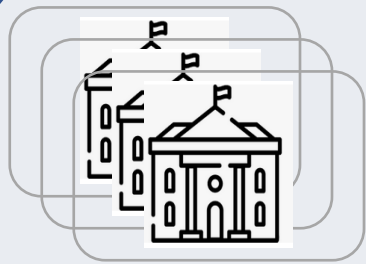

Municípios

Cadastro das Propostas

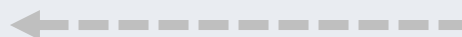

Ajustes nas Propostas



Processo de Seleção - site

Especificações Técnicas das Atividades

Pré-Análise



Validação em campo



Comunicação dos resultados - site



CAIXA

Abre conta vinculada –  
**bloqueada**



Formaliza Instrumento de Repasse

Encaminha “Plano de Ações”

Município

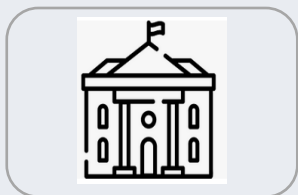

# INSTRUMENTO DE REPASSE

## ESTRUTURA

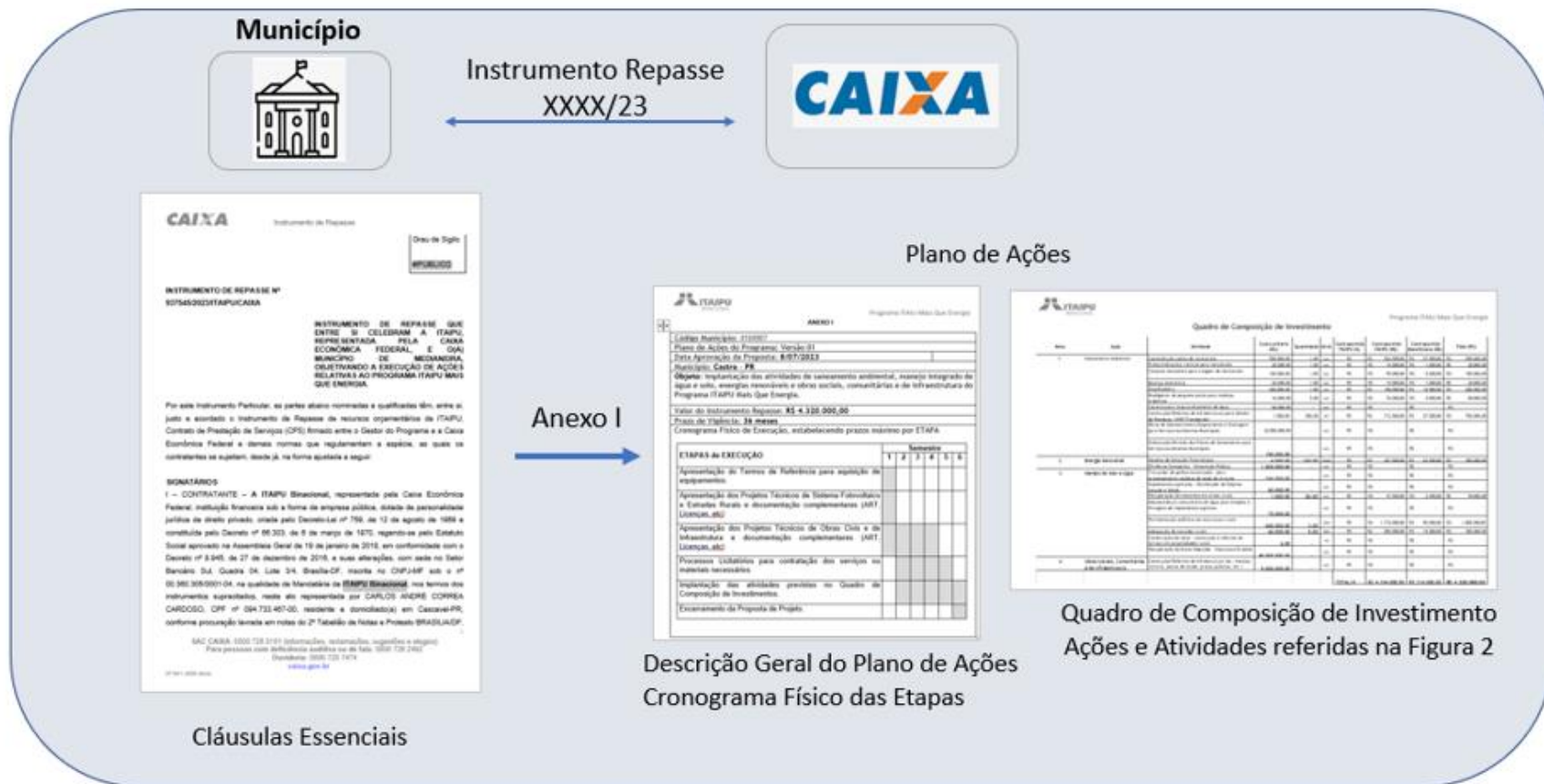

Não existe “Plano de Trabalho”

Requisitos da Município: Declaração de Regularidade e Dotação Orçamentária

# PROCESSO DE SELEÇÃO

## ATIVIDADES QUE PODEM SER SELECIONADAS

Ação	Atividade	Custo Unitário (R\$)	Unidade
Saneamento Ambiental	Biodigestor de pequeno porte para resíduos orgânicos	16.000,00	unid
	Cisterna para reaproveitamento de água	60.000,00	unid
	Construção de Infraestrutura para Unidade de Valorização de Recicláveis	2.000,00	m2
	Reforma de Infraestrutura para Unidade de Valorização de Recicláveis	1.000,00	m2
	Caminhão para coleta seletiva de recicláveis	480.000,00	unid
	Esteira de separação de resíduos	43.000,00	unid
	Esteira de elevação de resíduos	45.000,00	unid
	Prensa enfardadeira vertical	40.000,00	unid
	Balança eletrônica com rampa	8.500,00	unid
	Empilhadeira motorizada	180.000,00	unid
	Sistema de abastecimento de água potável	200.000,00	unid
Elaboração/Revisão dos Planos de Saneamento	150.000,00	unid	
Energia Renovável	Sistema de Geração Fotovoltaica	4.500,00	kWp
Manejo de Água e Solo	Recuperação e Proteção de Nascentes	1.000,00	unid
	Triturador de galhos motorizado	260.000,00	unid
	Abastecedor comunitário de água	65.000,00	unid
	Distribuidor de Dejeto Líquido	65.000,00	unid
	Distribuidor de Dejeto Sólido	60.000,00	unid
	Adequação de estrada rural	9,00	m2
	Pavimento TST + Base Graduada/Macadame	94,00	m2
	Pavimento TST + Base Graduada	70,00	m2
	Pavimento TST + Base Solo Cimento	78,00	m2
	Construção de terraço	8,00	m
Reforma de terraço	6,00	m	
Obras Sociais, Comunitárias Infraestrutura	Construção e/ou Reforma de Infraestrutura	Conforme projeto	global

Atividades  
Obrigatórias

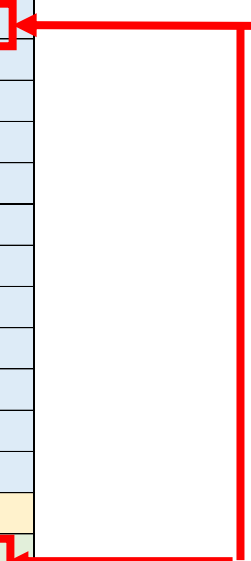



## NÚMERO E LIMITE ORÇAMENTÁRIO DAS PROPOSTAS

Quantidade de Propostas	Ação	Recurso máximo de c ITAIPU para cada proposta (R\$)	Requisito
2	Saneamento Ambiental	2.000.000,00*	<b>Complementar:</b> Atividades distintas por proposta, com exceção das obrigatórias.
	Energia Renovável		
	Manejo de Água e Solo		
1	Obras Sociais, Comunitárias e Infraestrutura	Valor projeto	<b>Obrigatório:</b> Anteprojeto Arquitetônico e Orçamento Estimado

> Município deve informar o grau de prioridade da proposta

\*Considerar-se-á válida a proposta cujo valor seja inferior ou exceda em até 3% o recurso máximo.

\*O valor previsto para atividade de sistema de abastecimento de água, R\$ 200.000,00, não será contabilizado no limite do recurso máximo.

# PROCESSO DE SELEÇÃO

## CUSTO UNITÁRIO DAS ATIVIDADES

Ação	Atividade	Custo Unitário (R\$)	Unidade
Saneamento Ambiental	Biodigestor de pequeno porte para resíduos orgânicos	16.000,00	unid
	Cisterna para reaproveitamento de água	60.000,00	unid
	Construção de Infraestrutura para Unidade de Valorização de Recicláveis	2.000,00	m2
	Reforma de Infraestrutura para Unidade de Valorização de Recicláveis	1.000,00	m2
	Caminhão para coleta seletiva de recicláveis	480.000,00	unid
	Esteira de separação de resíduos	43.000,00	unid
	Esteira de elevação de resíduos	45.000,00	unid
	Prensa enfardadeira vertical	40.000,00	unid
	Balança eletrônica com rampa	8.500,00	unid
	Empilhadeira motorizada	180.000,00	unid
	Sistema de abastecimento de água potável	200.000,00	unid
Elaboração/Revisão dos Planos de Saneamento	150.000,00	unid	
Energia Renovável	Sistema de Geração Fotovoltaica	4.500,00	kWp
Manejo de Água e Solo	Recuperação e Proteção de Nascentes	1.000,00	unid
	Triturador de galhos motorizado	260.000,00	unid
	Abastecedouro comunitário de água	65.000,00	unid
	Distribuidor de Dejetos Líquidos	65.000,00	unid
	Distribuidor de Dejetos Sólidos	60.000,00	unid
	Adequação de estrada rural	9,00	m2
	Pavimento TST + Base Graduada/Macadame	94,00	m2
	Pavimento TST + Base Graduada	70,00	m2
	Pavimento TST + Base Solo Cimento	78,00	m2
	Construção de terraço	8,00	m
Reforma de terraço	6,00	m	
Obras Sociais, Comunitárias Infraestrutura	Construção e/ou Reforma de Infraestrutura	Conforme projeto	global

- Definido por ITAIPU conforme tabelas de referência (DER, SINAPI, MERCADO...)
- Não serão reajustados ao longo da execução
- **ATIVIDADES COM CUSTO SUPERIOR AO ESTABELECIDO – MUNICÍPIO APRESENTA DECLARAÇÃO DE SUPLEMENTAÇÃO DE CONTRAPARTIDA**

## PRIORIZAÇÃO DOS MUNICÍPIOS

	Critério	NOTA
<b>Índice de Desenvolvimento Humano (IDH)</b>		
A	Índice de Desenvolvimento Humano Municipal	(1-IDH)
<b>Bacia Hidrográfica Incremental de ITAIPU</b>		
B	Município da Bacia Hidrográfica Incremental	1
	Município fora da Bacia Hidrográfica Incremental	0,5
<b>Receita Bruta Anual Municipal</b>		
C	até R\$ 50 milhões	0,95
	de 50 a R\$ 100 milhões	0,90
	maior que R\$ 100 milhões	0,85
<b>Existência de parceria vigente com ITAIPU</b>		
D	Sem parceria	1
	1 (uma) parceria	0,5
	2 (duas) ou mais parcerias	0,25



**Nota final = Soma A+B+C+D**

# CONTRAPARTIDA DO MUNICÍPIO

Contrapartida ITAIPU	Critério
	Receita do Município (R\$) <sup>1</sup>
95%	50.000.000
90%	100.000.000
85%	> 100.000.000

- ITAIPU transfere 100% contrapartida financeira na formalização do Instrumento Repasse
- Município aporta somente na solicitação de desbloqueio (medição da etapa)

<sup>1</sup>Fonte: Tesouro Nacional - Sistema de Informações Contábeis e Fiscais do Setor Público Brasileiro (SICONFI), referente ao ano de 2022, na ausência de dados utilizado ano anterior - acesso 01/08/2023.

# CONDUÇÃO DO INSTRUMENTO DE REPASSE

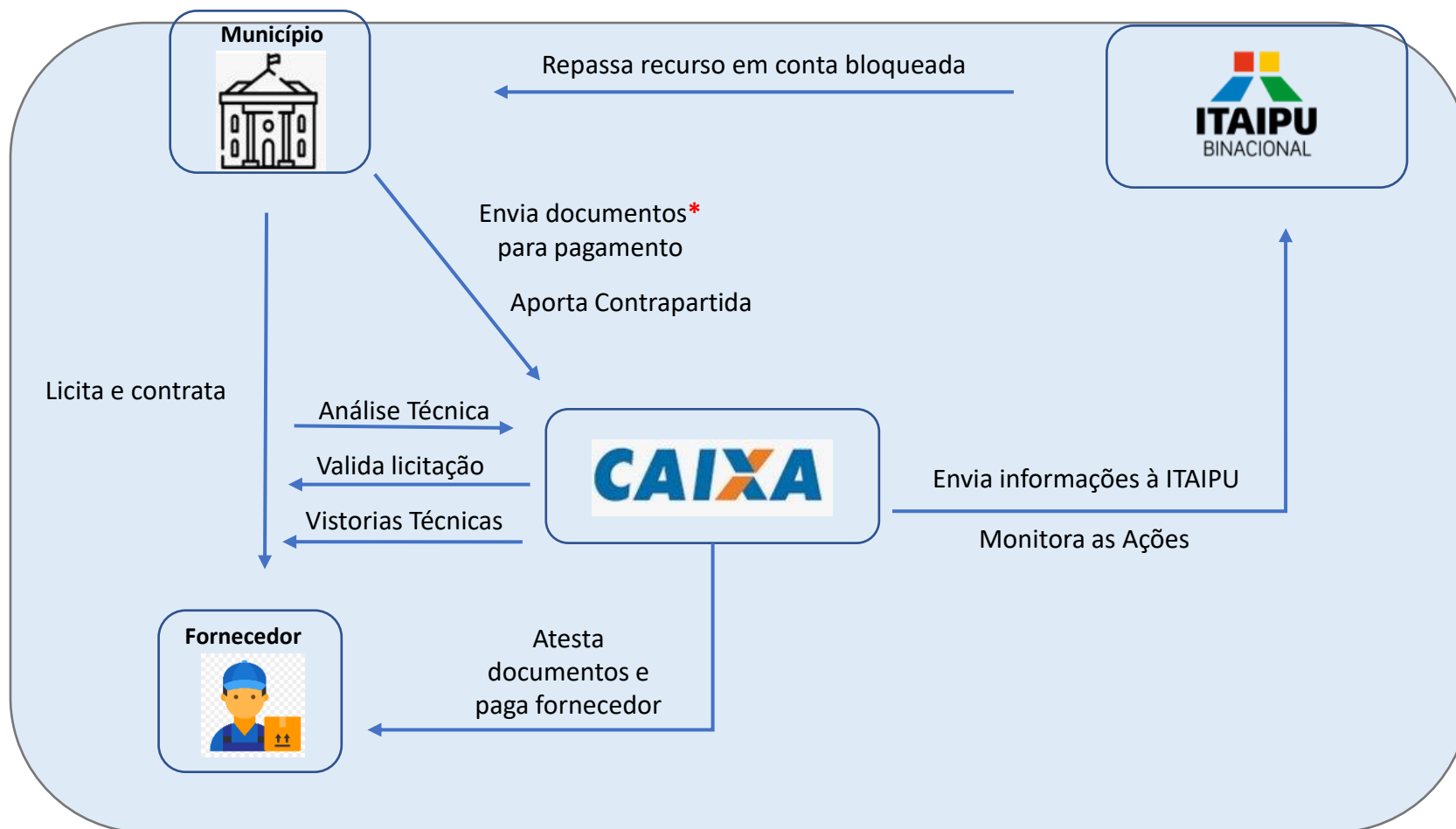

# CONDUÇÃO DO INSTRUMENTO DE REPASSE

## PRAZOS

FASE	ITEM	PRAZO
PRÉ-CONTRATUAL	Requisitos para celebração do instrumento de repasse	10 dias
CONTRATUAL	Documentação comprobatória de Titularidade da área	6 meses
	Termo de Referência para aquisição de equipamentos	6 meses
	Projetos Técnicos de Sistema Fotovoltaico e Estradas Rurais e documentação complementares (ART, Licenças, etc)	6 meses
	Projetos Técnicos de Obras Civas e de Infraestrutura e documentação complementares (ART, Licenças, etc)	12 meses
EXECUÇÃO	Início do processo Licitatório	2 meses após a emissão de Relatório de Análise Técnica
	Execução das Obras	2 meses após a VRLP
	Solicitação de aditivo	60 dias antes do término da vigência contratual

# CONDUÇÃO DO INSTRUMENTO DE REPASSE

## MODIFICAÇÕES DO INSTRUMENTO DE REPASSE

- I. Prorrogação da vigência ou do prazo de execução das atividades previstas no Plano de Ações, mesmo que não altere o valor do Instrumento de Transferência;
- II. Utilização de saldos financeiros, inclusive os provenientes dos rendimentos, desde que aplicados nas atividades constantes do Quadro de Composição de Investimento;
- III. Aumento ou supressão do valor do convênio, respeitado o percentual máximo de contrapartida da ITAIPU.

As tarifas de formalização do Aditivo e dos eventuais serviços que sejam necessários para execução das atividades incluídas serão de responsabilidade das BENEFICIÁRIA, exceto nos casos demandados por ITAIPU.

Tabela 1 - Serviços Extraordinários

SERVIÇOS EXTRAORDINÁRIOS		TARIFA	VALOR MÍNIMO
ANÁLISE TÉCNICA		1,60%	14.900,00
VERIFICAÇÃO DO RESULTADO DO PROCESSO LICITATÓRIO		0,40%	2.000,00
ALTERAÇÃO CONTRATUAL EXTRAORDINÁRIA	ADITIVO	R\$ 2.100,00	-
	PARECER DE REPROGRAMAÇÃO	1,60%	8.000,00
VISTORIAS TÉCNICAS EXTRAORDINARIAS		R\$ 6.900,00	-

A tarifa extraordinária será cobrada em percentual relativo ao valor de cada atividade analisada no processo ou no valor mínimo previsto na tabela de serviços extraordinários.

# ANEXO AO INSTRUMENTO DE REPASSE

## QUADRO DE COMPOSIÇÃO DE INVESTIMENTO



Ação	Atividade	Custo unitário (R\$)	Unid.	Quantidade	Contrapartida ITAIPU (%)	Contrapartida ITAIPU (R\$)	Contrapartida Beneficiária (R\$)	Total (R\$)	
Saneamento Ambiental	Biodigestor de pequeno porte para resíduos orgânicos	16.000,00	unid	1,00	95	R\$ 15.200,00	R\$ 800,00	R\$ 16.000,00	
	Cisterna para reaproveitamento de água	60.000,00	unid	1,00	95	R\$ -	R\$ -	R\$ +60.000,00	
	Construção de Infraestrutura para Unidade de Valorização de Recicláveis	1.950,00	m2	-	95	R\$ -	R\$ -	R\$ -	
	Reforma de Infraestrutura para Unidade de Valorização de Recicláveis	1.000,00	m2	200,00	95	R\$ 190.000,00	R\$ 10.000,00	R\$ 200.000,00	
	Caminhão para coleta seletiva de recicláveis	480.000,00	unid	1,00	95	R\$ 456.000,00	R\$ 24.000,00	R\$ 480.000,00	
	Esteira de separação de resíduos	43.000,00	unid	1,00	95				
	Esteira de elevação de resíduos	45.000,00	unid	1,00	95	R\$ 42.750,00	R\$ 2.250,00	R\$ 45.000,00	
	Prensa enfardadeira vertical	40.000,00	unid	1,00	95	R\$ 38.000,00	R\$ 2.000,00	R\$ 40.000,00	
	Balança eletrônica com rampa	8.500,00	unid	1,00	95	R\$ 8.075,00	R\$ 425,00	R\$ 8.500,00	
	Empilhadeira motorizada	180.000,00	unid	1,00	95	R\$ 171.000,00	R\$ 9.000,00	R\$ 180.000,00	
	Sistema de abastecimento de água potável	200.000,00	unid	1,00	95	R\$ 190.000,00	R\$ 10.000,00	R\$ 200.000,00	
	Elaboração/Revisão dos Planos de Saneamento - Serviços Autônomos Municipais	150.000,00	unid	-	95	R\$ -	R\$ -	R\$ -	
	Energia Renovável	Sistema de Geração Fotovoltaica	4.500,00	kWp	60,00	95	R\$ 256.500,00	R\$ 13.500,00	R\$ 270.000,00
	Manejo de Solo e Água	Recuperação e Proteção de Nascentes	1.000,00	unid	20,00	95	R\$ 19.000,00	R\$ 1.000,00	R\$ 20.000,00
Triturador de galhos motorizado		260.000,00	unid	1,00	95	R\$ 247.000,00	R\$ 13.000,00	R\$ 260.000,00	
Abastecedor comunitário de água		65.000,00	unid	-	95	R\$ -	R\$ -	R\$ -	
Distribuidor de Dejetos Líquidos		65.000,00	unid	-	95	R\$ -	R\$ -	R\$ -	
Distribuidor de Dejetos Sólidos		60.000,00	unid	-	95	R\$ -	R\$ -	R\$ -	
Adequação de estrada rural		9,00	m2	40.000,00	95	R\$ 342.000,00	R\$ 18.000,00	R\$ 360.000,00	
Pavimento TST + Base Graduada/Macadame		94,00	m2	-	95	R\$ -	R\$ -	R\$ -	
Pavimento TST + Base Graduada		70,00	m2	-	95	R\$ -	R\$ -	R\$ -	
Pavimento TST + Base Solo Cimento		78,00	m2	-	95	R\$ -	R\$ -	R\$ -	
Construção de terraço		8,00	m	-	95	R\$ -	R\$ -	R\$ -	
Reforma de terraço	6,00	m	-	95	R\$ -	R\$ -	R\$ -		
Obras Sociais, Comunitárias e de	Construção/Reforma de infraestrutura	-	un.	-	95	-	-	-	
					<b>total do IR</b>	<b>R\$ 1.975.525,00</b>	<b>R\$ 103.975,00</b>	<b>R\$ 2.079.500,00</b>	

**Saldo +60.000,00**



# CONTRAPARTIDA DA ITAIPU

Destaca-se que em relação ao percentual de contrapartida de ITAIPU:

- Caso o custo unitário para execução da atividade resulte em valor **inferior** ao estabelecido no Instrumento de Repasse, mantém-se o **percentual** estabelecido inicialmente;
- Caso o custo unitário para execução da atividade resulte em valor **superior** ao estabelecido no Instrumento de Repasse, mantém-se o **valor financeiro** estabelecido inicialmente, sendo responsabilidade da BENEFICIÁRIA o aporte complementar do recurso.

EXEMPLO:

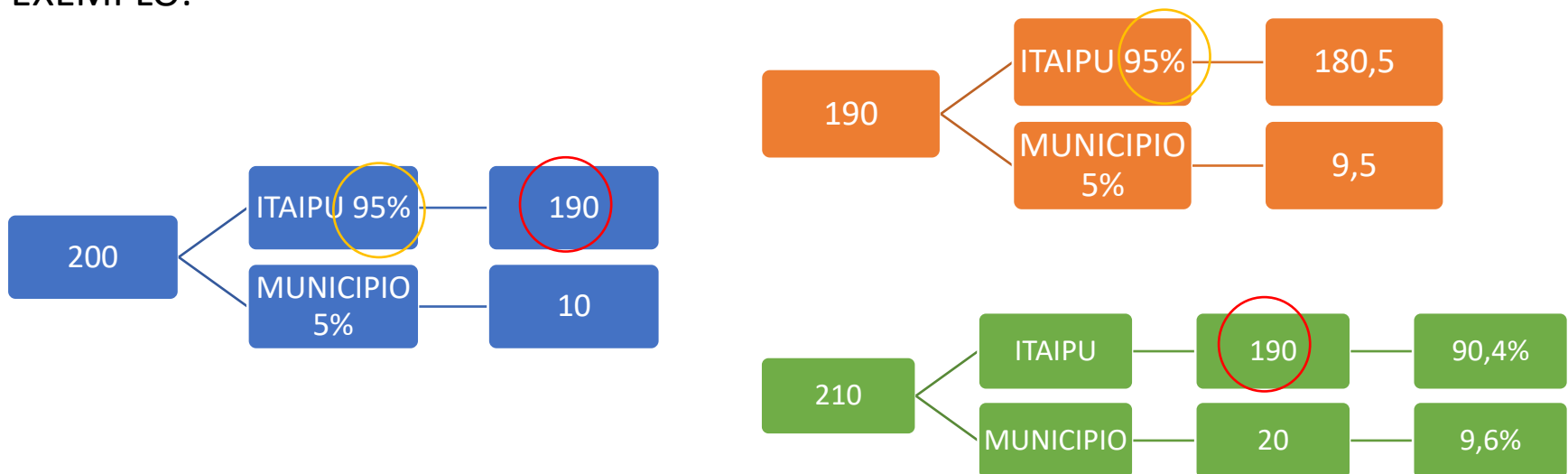

# CONDUÇÃO DO INSTRUMENTO DE REPASSE

## PENALIDADES

- a. A divulgação/publicidade do objeto contratado sem a devida citação de destaque de ITAIPU;
- b. Inexecução e/ou cumprimento parcial do(s) objeto(s) estabelecido(s) no Instrumento de Repasse;
- c. Inexecução e/ou descumprimento das obrigações estabelecidas no Instrumento de Repasse;
- d. Atraso no cumprimento dos prazos indicados no Instrumento de Repasse;
- e. irregularidades na destinação e/ou uso dos recursos.

OCORRÊNCIA	PRAZOS (MESES)	PENALIDADE
a, b	12	SUSPENSÃO NO ACESSO DE NOVOS RECURSOS DA ITAIPU
c – d	24	
e	60	

## BUSSOLA SOCIAL

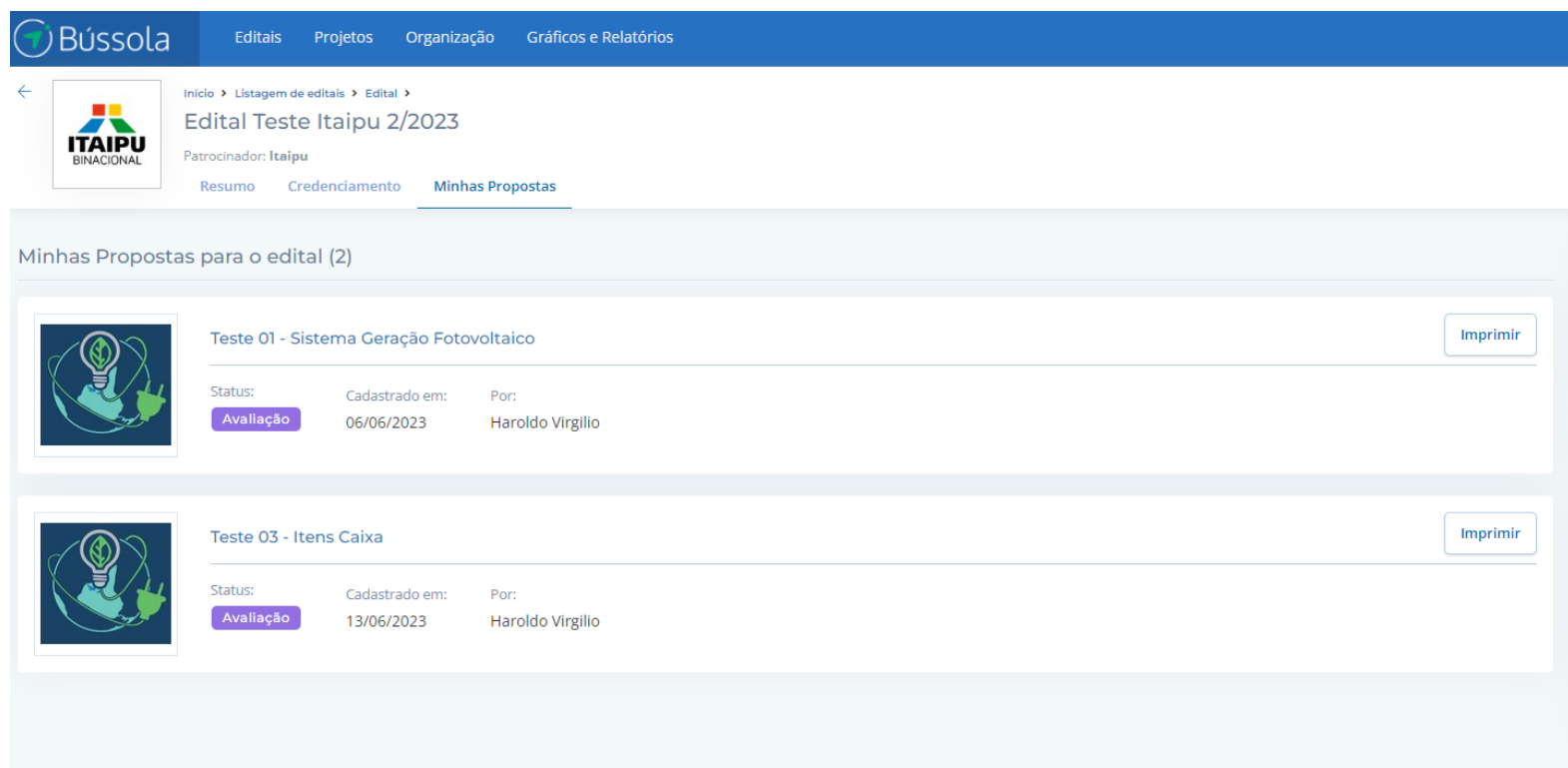

The screenshot displays the 'Bússola' web application interface. At the top, there is a navigation bar with the 'Bússola' logo and menu items: 'Editais', 'Projetos', 'Organização', and 'Gráficos e Relatórios'. Below the navigation bar, the breadcrumb trail reads 'Início > Listagem de editais > Edital > Edital Teste Itaipu 2/2023'. The main content area is titled 'Edital Teste Itaipu 2/2023' and 'Patrocinador: Itaipu'. There are three tabs: 'Resumo', 'Credenciamento', and 'Minhas Propostas', with the last one being active. Below the tabs, the section is titled 'Minhas Propostas para o edital (2)'. It contains two proposal cards. Each card features a small icon of a lightbulb with a green leaf, a title, a status label, and a table with registration and author information. The first card is for 'Teste 01 - Sistema Geração Fotovoltaico' with a status of 'Avaliação' and registration on 06/06/2023 by Haroldo Virgílio. The second card is for 'Teste 03 - Itens Caixa' with a status of 'Avaliação' and registration on 13/06/2023 by Haroldo Virgílio. Each card has an 'Imprimir' button in the top right corner.

Proposta	Status	Cadastrado em:	Por:	Ação
Teste 01 - Sistema Geração Fotovoltaico	Avaliação	06/06/2023	Haroldo Virgílio	Imprimir
Teste 03 - Itens Caixa	Avaliação	13/06/2023	Haroldo Virgílio	Imprimir

A partir de outubro 2023, será disponibilizado sistema informatizado para gestão física-financeira das atividades - Município x Caixa

# PROCESSO DE SELEÇÃO – Cadastro Propostas

## ACESSO A FORMULÁRIOS ONLINE

- Todas as atividades deverão ser georreferenciadas (localização espacial)

<https://www.itaipu.gov.br/itaipu-mais-que-energia>

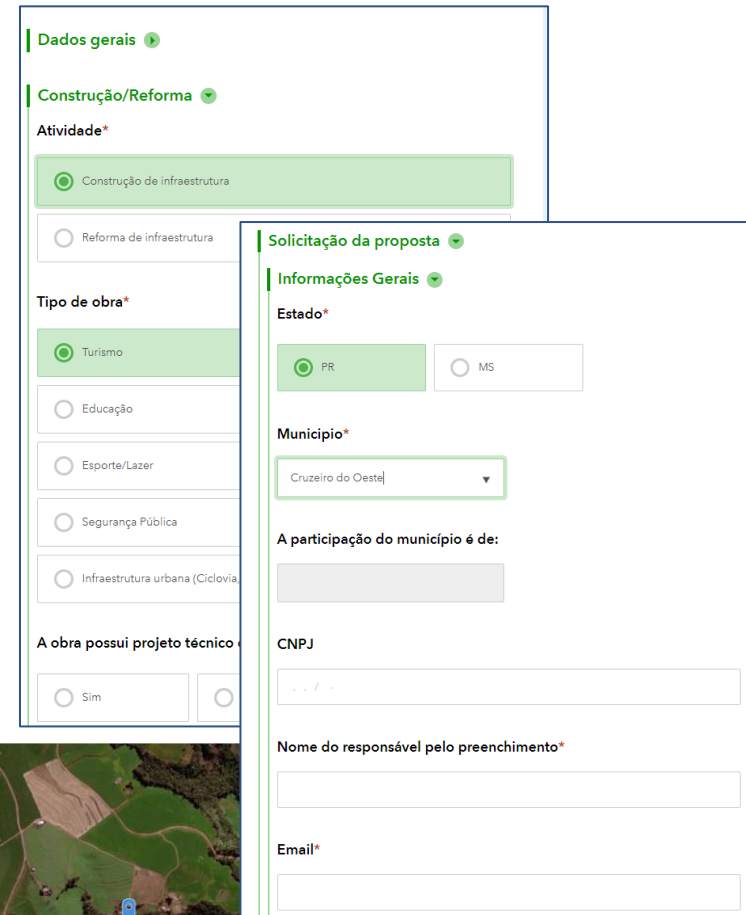
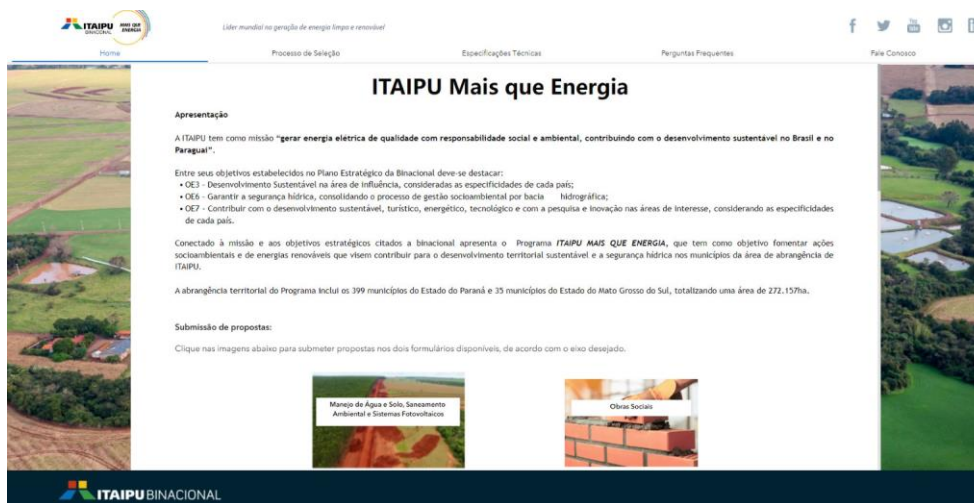

The screenshot shows a web form for proposal registration. It is divided into several sections:

- Dados gerais** (expanded)
- Construção/Reforma** (expanded):
  - Atividade\*:  Construção de infraestrutura
  - Reforma de infraestrutura
- Tipo de obra\***:
  - Turismo
  - Educação
  - Esporte/Lazer
  - Segurança Pública
  - Infraestrutura urbana (Ciclovias)
- A obra possui projeto técnico**:
  - Sim
  - Não
- Solicitação da proposta** (expanded):
  - Informações Gerais** (expanded):
    - Estado\*:  PR  MS
    - Município\*:
    - A participação do município é de:
    - CNPJ:
    - Nome do responsável pelo preenchimento\*:
    - Email\*:

Site Disponível a partir de 21/08



# DÚVIDAS E SUPORTE AO PREENCHIMENTO

No Site do Programa foram disponibilizadas duas possibilidades de suporte:

## Dúvidas Frequentes

- Perguntas e respostas
- Vídeos Tutoriais

## Fale conosco

- Telefone
- WhatsApp
- **Formulário**

## [Link para as Perguntas Frequentes](#)



Como eu faço uma solicitação de proposta?

Clique aqui para assistir a um vídeo tutorial.

Quantas atividades eu posso preencher por solicitação?

Não há um limite de quantidade de atividade, porém existe um limite de valores. O custo total da Itaipu por pedido não pode superar R\$2.000.000,00 (dois milhões de reais).

Existem atividades obrigatórias?

Sim. É obrigatória a solicitação de 20 atividades de recuperação de nascentes e uma atividade de biodigestor de pequeno porte para cada pedido realizado.

Como faço para ampliar o mapa para verificar a área onde será feita a atividade?

Para ampliar o mapa na tela clique no último botão da barra lateral esquerda.

O que eu posso digitar na barra de pesquisa no mapa?

A barra de pesquisa no mapa aceita endereços, municípios ou um par de coordenadas. Para digitar um par de coordenadas você precisa informá-la em graus decimais, utilizando o separador decimal com ponto. O primeiro número do par é a latitude e o segundo número do par é a longitude. Você pode usar como exemplo a parte inferior do mapa onde aparece a Latitude e a Longitude.

Não tenho arquivos e fotos, o que eu faço?

A inserção de arquivos e fotos não é obrigatória. Contudo, quanto mais informações o município informar, melhor será para a avaliação do pedido. No caso de solicitação de pedidos para a construção ou reforma de infraestrutura de obras sociais, os documentos e fotos anexas são obrigatórios.

.....

## [Link para o fale conosco](#)

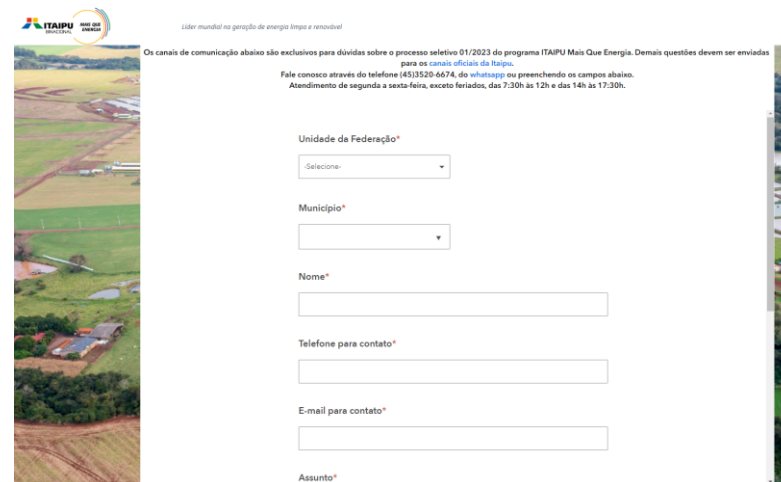

Líder mundial na geração de energia limpa e renovável

Os canais de comunicação abaixo são exclusivos para dúvidas sobre o processo seletivo 01/2023 do programa ITAIPU Mais Que Energia. Demais questões devem ser enviadas para os canais oficiais da Itaipu.

Fale conosco através do telefone (41)3520-6674 de whastapp ou preenchendo os campos abaixo.  
Atendimento de segunda a sexta-feira, exceto feriados, das 7:30h às 12h e das 14h às 17:30h.

Unidade da Federação\*

Selecione

Município\*

Nome\*

Telefone para contato\*

E-mail para contato\*

Assunto\*